Problema 3

Nota: *Este é um dos problemas propostos no livro The Chess Mysteries of Sherlock Holmes que referimos no problema 3 de Junho de 2015 que pode ver aqui.*

No decurso de uma partida de xadrez, em que nenhuma peça esteve em casas de cor diferentes, chegou-se à situação seguinte:

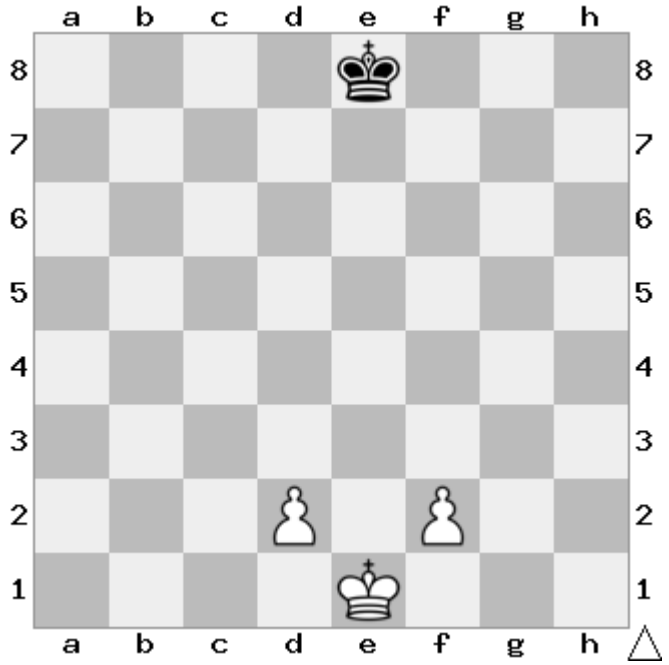

Mas havia ainda um bispo branco que estaria em e2 ou e3; um dos jogadores tinha-o derrubado com a manga do casaco e agora suscitava-se a dúvida.

Felizmente Holmes estava por perto e de imediato, com um raciocínio cristalino, resolveu a questão.

Em qual dos quadrados estaria a peça caro leitor/a?